

## Güterweg Pamhagen-Apetlon, OA Pamhagen

### Verkehrsdaten

Messbeginn:	Mittwoch, 22. Juli 2020	11:49 Uhr
Messende:	Mittwoch, 5. August 2020	10:50 Uhr

### Auswertung

### Anmerkung

- + = Fahrtrichtung Pamhagen B51
- = Fahrtrichtung Apetlon L205

### Erläuterung



## Güterweg Pamhagen-Apetlon, OA Pamhagen

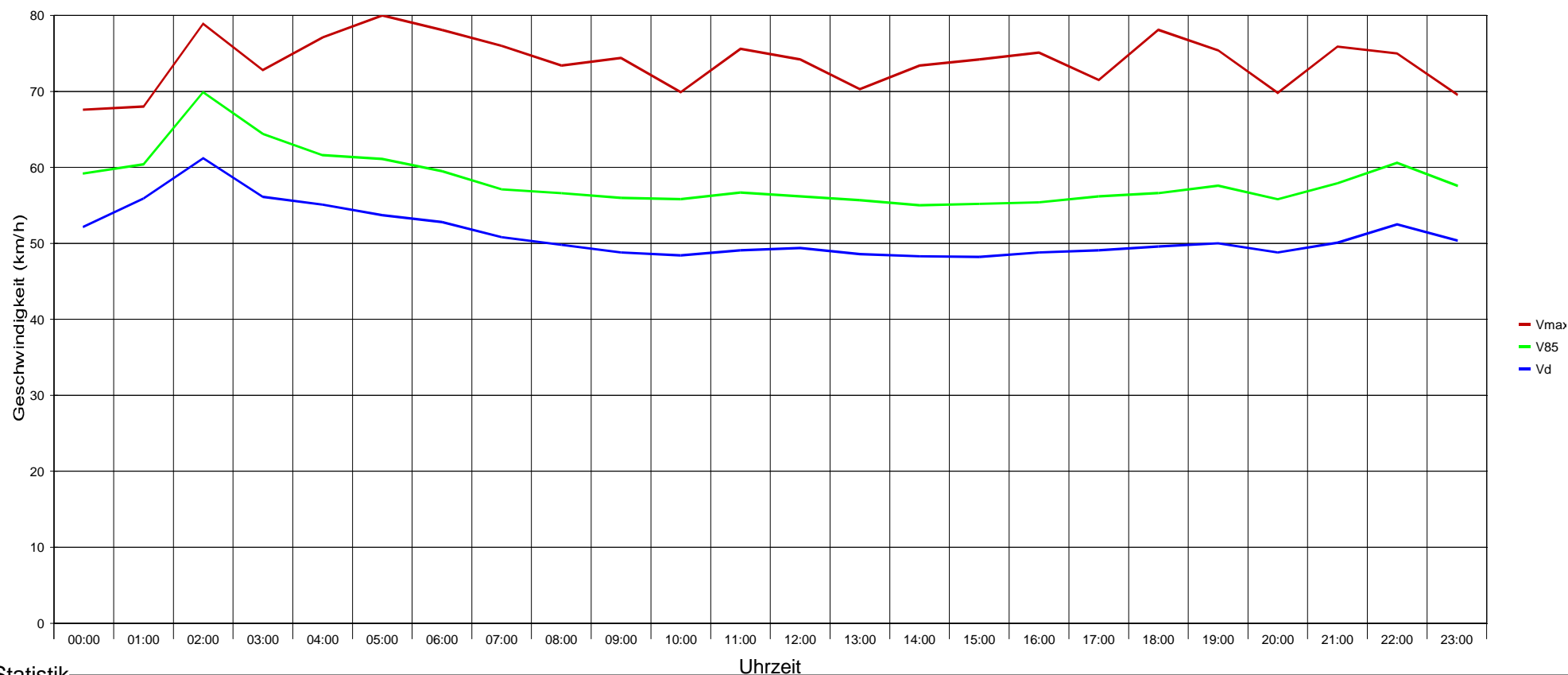

### Statistik

Zeitraum:

Mittwoch, 22. Juli 2020, 11:49 Uhr bis Mittwoch, 5. August 2020, 10:50 Uhr

	Anzahl +	%	Anzahl -	%	Gesamt	%	V15 +	Vd +	V85 +	Vmax+	V15 -	Vd -	V85 -	Vmax -
Einspurig	147	0,7	521	2,7	668	1,7	30	42	52	71	43	51	60	101
Durchschnittl. Abstand: 1,7 sec	19409	94,9	18018	92,6	37427	93,8	42	48	55	102	45	52	59	103
Kolonnenverkehr: 15 %	814	4	848	4,4	1662	4,2	34	43	51	72	32	45	54	77
	79	0,4	67	0,3	146	0,4	25	38	48	53	25	39	49	58
Schwerverkehrsanteil: 5 %	20449	51,2	19454	48,8	39903	100	42	48	55	102	45	51	59	103

## Güterweg Pamhagen-Apetlon, OA Pamhagen

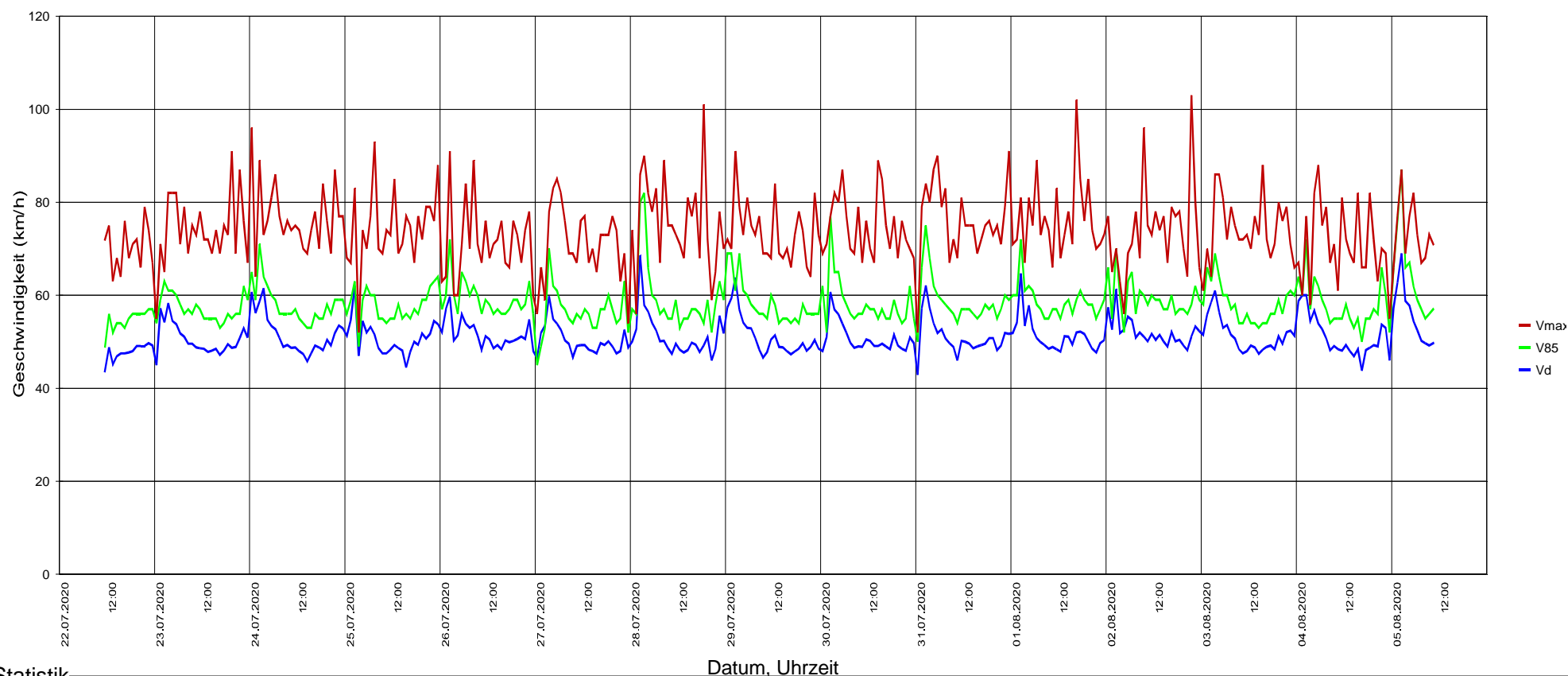

### Statistik

Datum, Uhrzeit

Zeitraum:

Mittwoch, 22. Juli 2020, 11:49 Uhr bis Mittwoch, 5. August 2020, 10:50 Uhr

	Anzahl +	%	Anzahl -	%	Gesamt	%	V15 +	Vd +	V85 +	Vmax+	V15 -	Vd -	V85 -	Vmax -
Durchschnittl. Abstand:	147	0,7	521	2,7	668	1,7	30	42	52	71	43	51	60	101
1,7 sec PKW	19409	94,9	18018	92,6	37427	93,8	42	48	55	102	45	52	59	103
Kolonnenverkehr:	814	4	848	4,4	1662	4,2	34	43	51	72	32	45	54	77
LKW Zug	79	0,4	67	0,3	146	0,4	25	38	48	53	25	39	49	58
Schwerverkehrsanteil:	20449	51,2	19454	48,8	39903	100	42	48	55	102	45	51	59	103

## Güterweg Pamhagen-Apetlon, OA Pamhagen

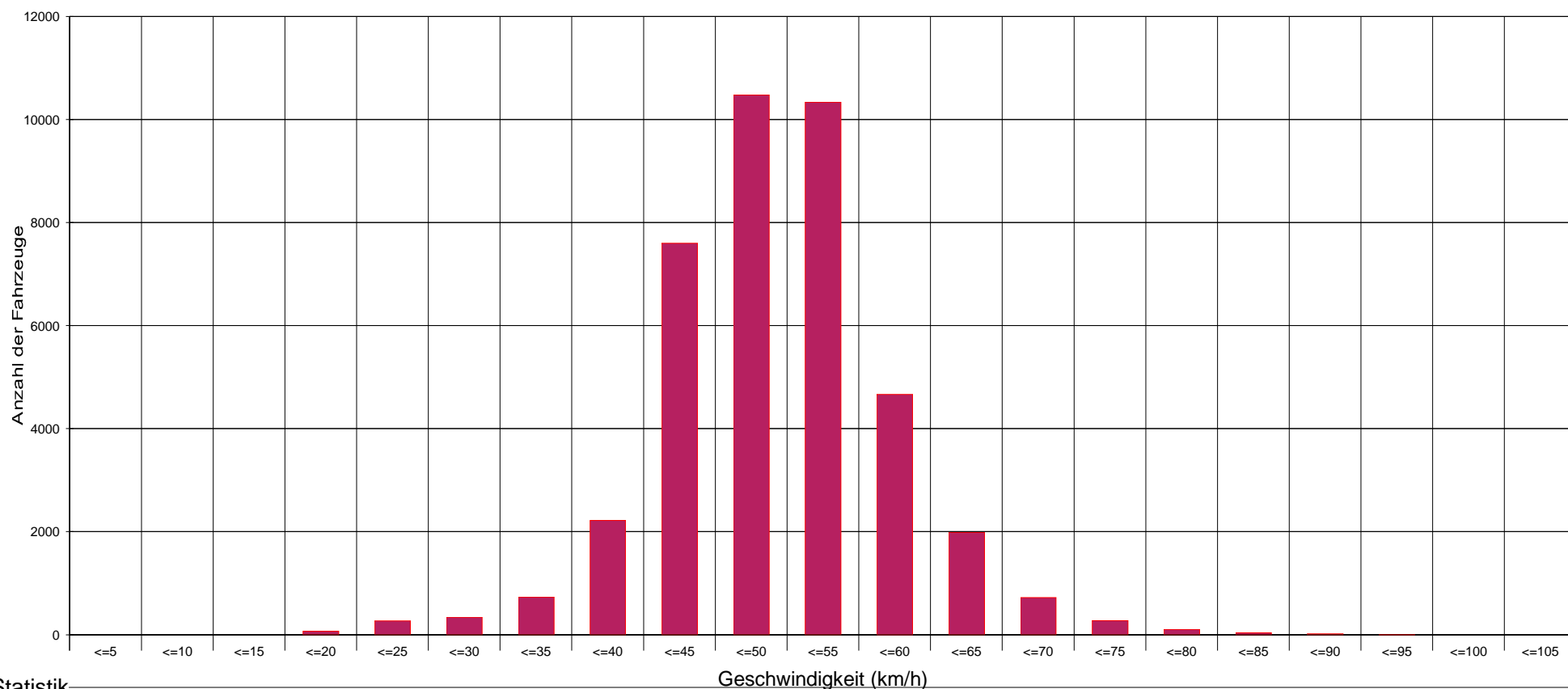

### Statistik

Zeitraum:

Mittwoch, 22. Juli 2020, 11:49 Uhr bis Mittwoch, 5. August 2020, 10:50 Uhr

	Anzahl +	%	Anzahl -	%	Gesamt	%	V15 +	Vd +	V85 +	Vmax+	V15 -	Vd -	V85 -	Vmax -
Einspurig	147	0,7	521	2,7	668	1,7	30	42	52	71	43	51	60	101
Durchschnittl. Abstand: 1,7 sec	19409	94,9	18018	92,6	37427	93,8	42	48	55	102	45	52	59	103
Kolonnenverkehr: 15 %	814	4	848	4,4	1662	4,2	34	43	51	72	32	45	54	77
	79	0,4	67	0,3	146	0,4	25	38	48	53	25	39	49	58
Schwerverkehrsanteil: 5 %	20449	51,2	19454	48,8	39903	100	42	48	55	102	45	51	59	103

## Güterweg Pamhagen-Apetlon, OA Pamhagen

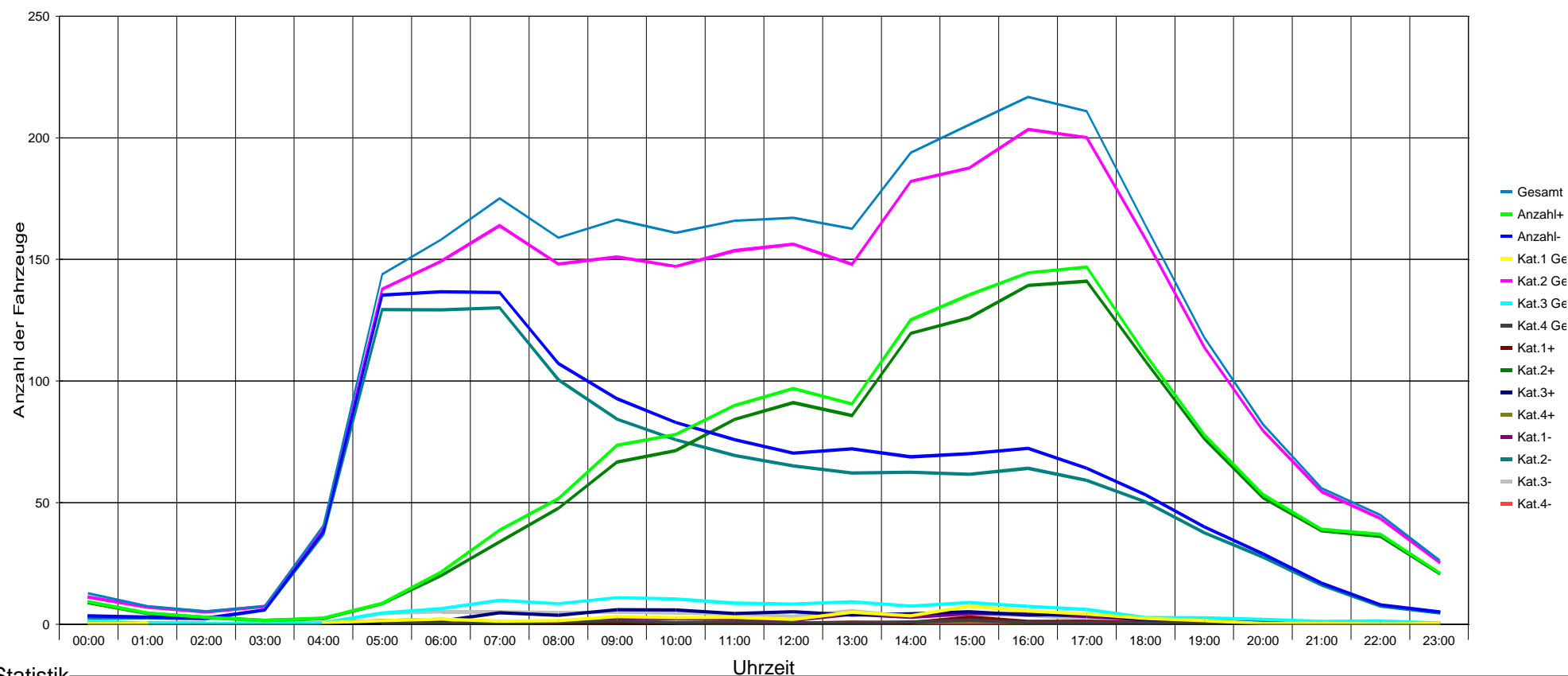

### Statistik

Zeitraum:

Mittwoch, 22. Juli 2020, 11:49 Uhr bis Mittwoch, 5. August 2020, 10:50 Uhr

	Anzahl +	%	Anzahl -	%	Gesamt	%	V15 +	Vd +	V85 +	Vmax+	V15 -	Vd -	V85 -	Vmax -
Einspurig	147	0,7	521	2,7	668	1,7	30	42	52	71	43	51	60	101
Durchschnittl. Abstand: 1,7 sec	19409	94,9	18018	92,6	37427	93,8	42	48	55	102	45	52	59	103
Kolonnenverkehr: 15 %	814	4	848	4,4	1662	4,2	34	43	51	72	32	45	54	77
	79	0,4	67	0,3	146	0,4	25	38	48	53	25	39	49	58
Schwerverkehrsanteil: 5 %	20449	51,2	19454	48,8	39903	100	42	48	55	102	45	51	59	103

### Güterweg Pamhagen-Apetlon, OA Pamhagen

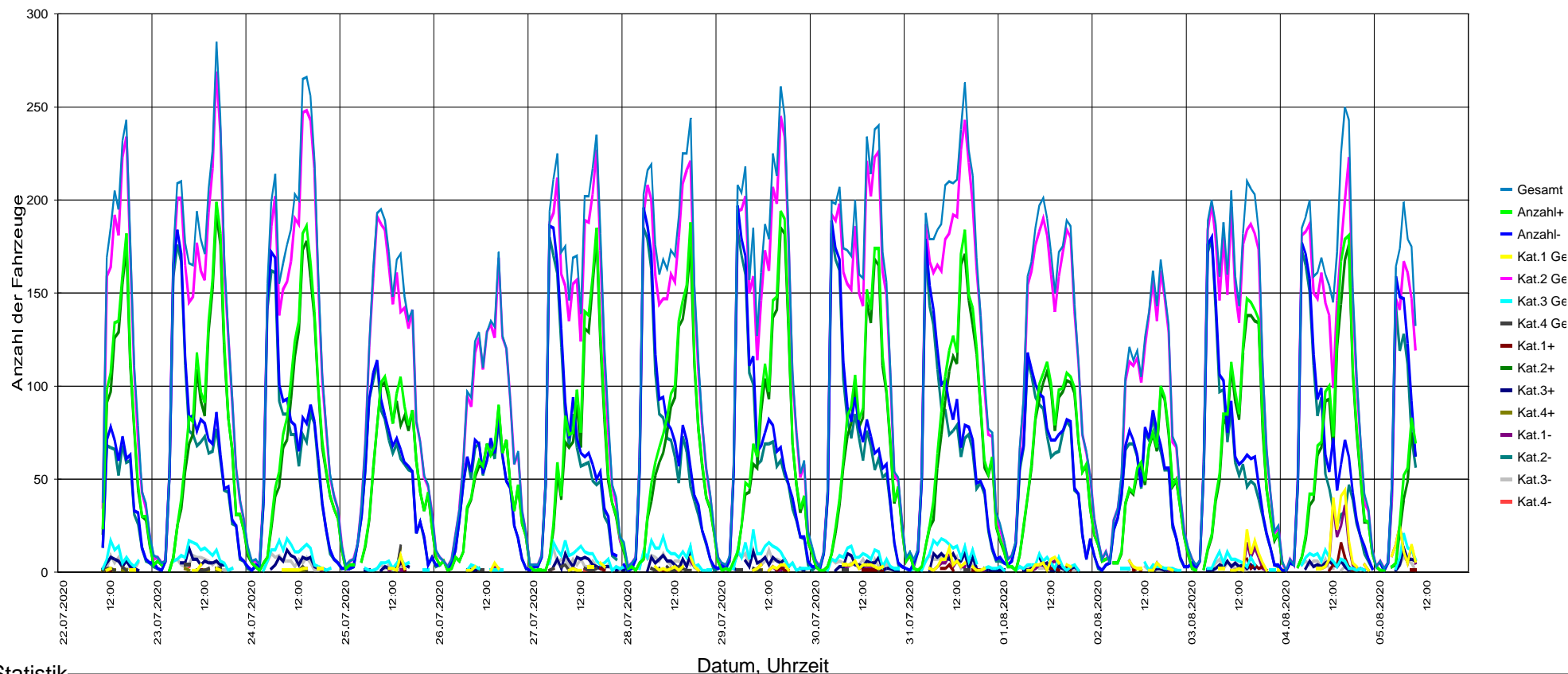

#### Statistik

Datum, Uhrzeit

Zeitraum:

Mittwoch, 22. Juli 2020, 11:49 Uhr bis Mittwoch, 5. August 2020, 10:50 Uhr

		Anzahl +	%	Anzahl -	%	Gesamt	%	V15 +	Vd +	V85 +	Vmax+	V15 -	Vd -	V85 -	Vmax -
	Einspurig	147	0,7	521	2,7	668	1,7	30	42	52	71	43	51	60	101
Durchschnittl. Abstand:	1,7 sec PKW	19409	94,9	18018	92,6	37427	93,8	42	48	55	102	45	52	59	103
Kolonnenverkehr:	LKW	814	4	848	4,4	1662	4,2	34	43	51	72	32	45	54	77
	LKW Zug	79	0,4	67	0,3	146	0,4	25	38	48	53	25	39	49	58
Schwerverkehrsanteil:	5 % Gesamt	20449	51,2	19454	48,8	39903	100	42	48	55	102	45	51	59	103

## Güterweg Pamhagen-Apetlon, OA Pamhagen

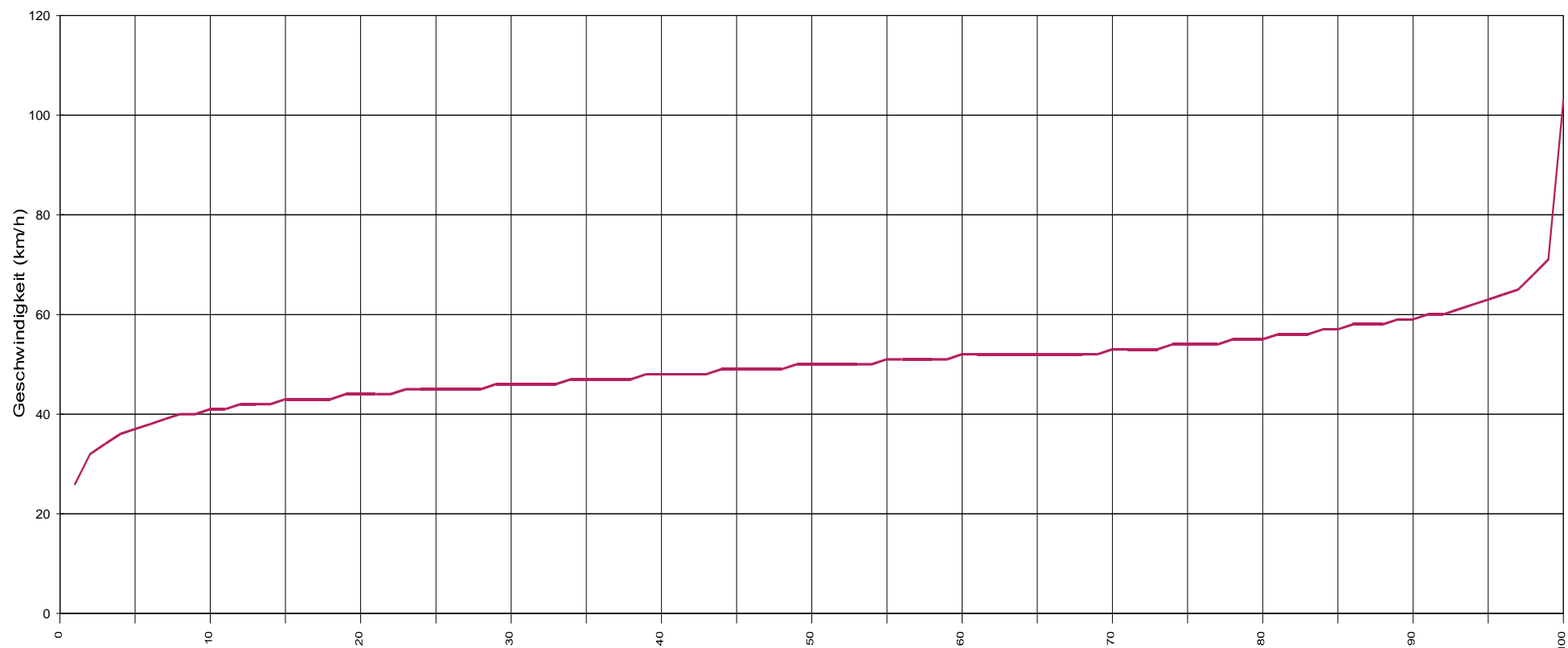

Vx (%) Hinweis: x % der Fahrzeuge, fahren langsamer oder maximal y km/h

### Statistik

Zeitraum:

Mittwoch, 22. Juli 2020, 11:49 Uhr bis Mittwoch, 5. August 2020, 10:50 Uhr

		Anzahl +	%	Anzahl -	%	Gesamt	%	V15 +	Vd +	V85 +	Vmax+	V15 -	Vd -	V85 -	Vmax -
	Einspurig	147	0,7	521	2,7	668	1,7	30	42	52	71	43	51	60	101
Durchschnittl. Abstand:	1,7 sec PKW	19409	94,9	18018	92,6	37427	93,8	42	48	55	102	45	52	59	103
Kolonnenverkehr:	15 % LKW	814	4	848	4,4	1662	4,2	34	43	51	72	32	45	54	77
	LKW Zug	79	0,4	67	0,3	146	0,4	25	38	48	53	25	39	49	58
Schwerverkehrsanteil:	5 % Gesamt	20449	51,2	19454	48,8	39903	100	42	48	55	102	45	51	59	103

## Güterweg Pamhagen-Apetlon, OA Pamhagen

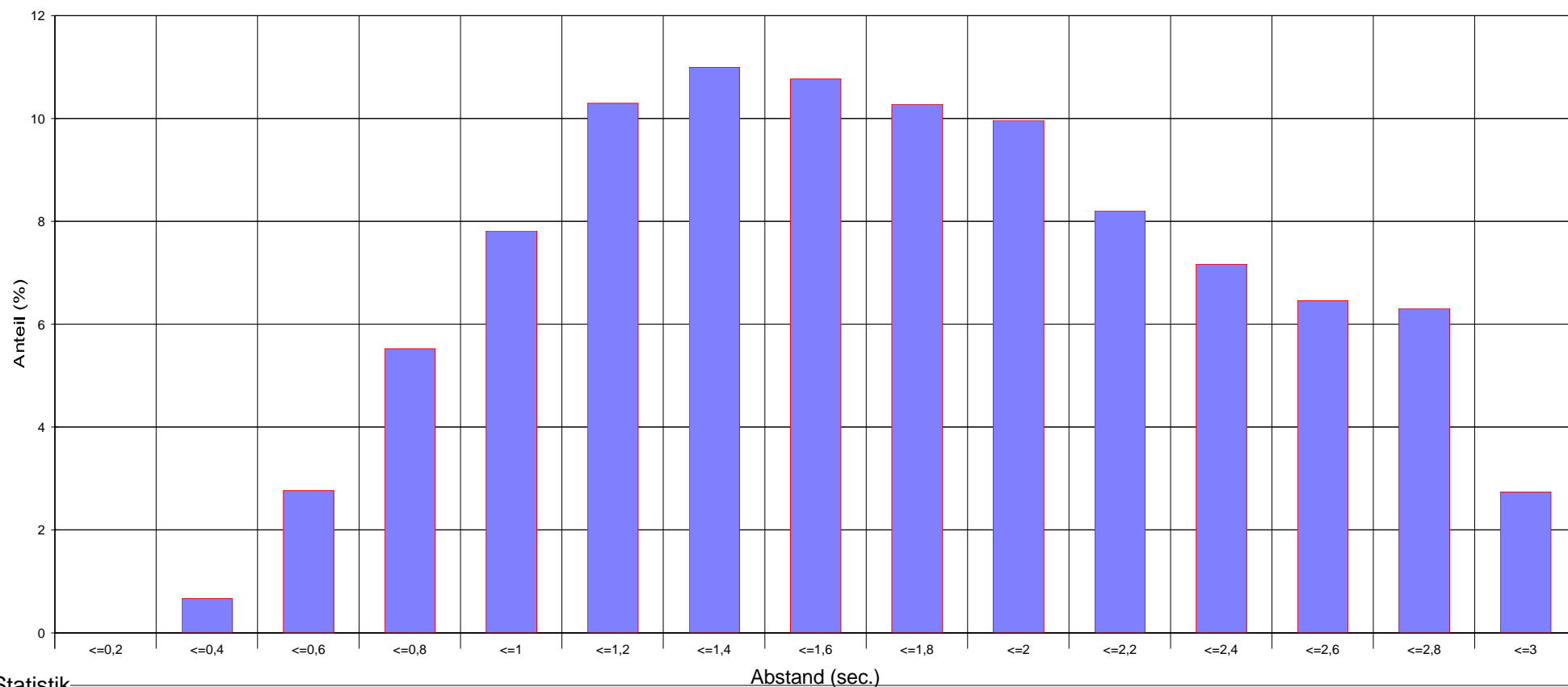

### Statistik

Zeitraum:

Mittwoch, 22. Juli 2020, 11:49 Uhr bis Mittwoch, 5. August 2020, 10:50 Uhr

	Anzahl +	%	Anzahl -	%	Gesamt	%	V15 +	Vd +	V85 +	Vmax+	V15 -	Vd -	V85 -	Vmax -
Durchschnittl. Abstand: 1,7 sec	147	0,7	521	2,7	668	1,7	30	42	52	71	43	51	60	101
Kolonnenverkehr: 15 %	19409	94,9	18018	92,6	37427	93,8	42	48	55	102	45	52	59	103
Schwerverkehrsanteil: 5 %	814	4	848	4,4	1662	4,2	34	43	51	72	32	45	54	77
	79	0,4	67	0,3	146	0,4	25	38	48	53	25	39	49	58
	20449	51,2	19454	48,8	39903	100	42	48	55	102	45	51	59	103



### Güterweg Pamhagen-Apetlon, OA Pamhagen

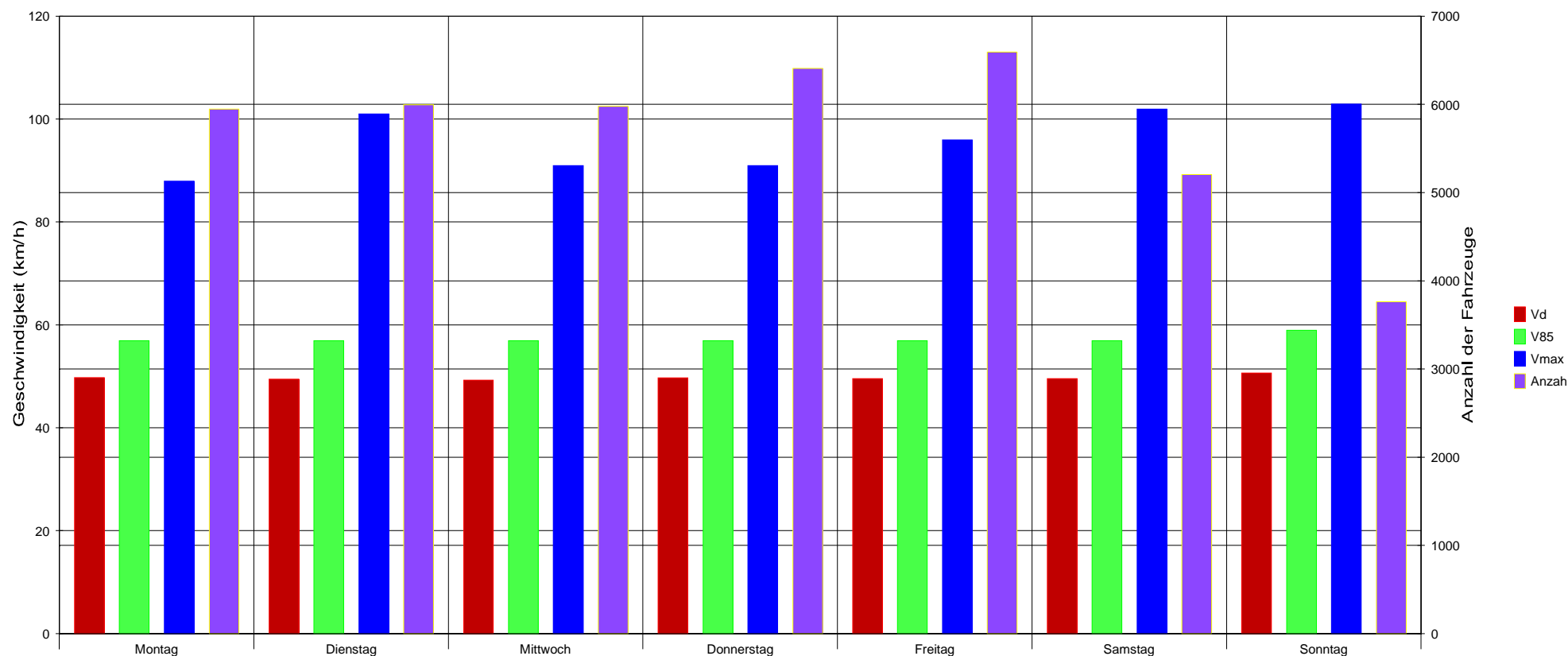

#### Statistik

Zeitraum:

Mittwoch, 22. Juli 2020, 11:49 Uhr bis Mittwoch, 5. August 2020, 10:50 Uhr

		Anzahl +	%	Anzahl -	%	Gesamt	%	V15 +	Vd +	V85 +	Vmax+	V15 -	Vd -	V85 -	Vmax -	
Durchschnittl. Abstand: Kolonnenverkehr:	1,7 sec	147	0,7	521	2,7	668	1,7	30	42	52	71	43	51	60	101	
	15 %	19409	94,9	18018	92,6	37427	93,8	42	48	55	102	45	52	59	103	
		814	4	848	4,4	1662	4,2	34	43	51	72	32	45	54	77	
		79	0,4	67	0,3	146	0,4	25	38	48	53	25	39	49	58	
Schwerverkehrsanteil:	5 %	Gesamt	20449	51,2	19454	48,8	39903	100	42	48	55	102	45	51	59	103

### Güterweg Pamhagen-Apetlon, OA Pamhagen

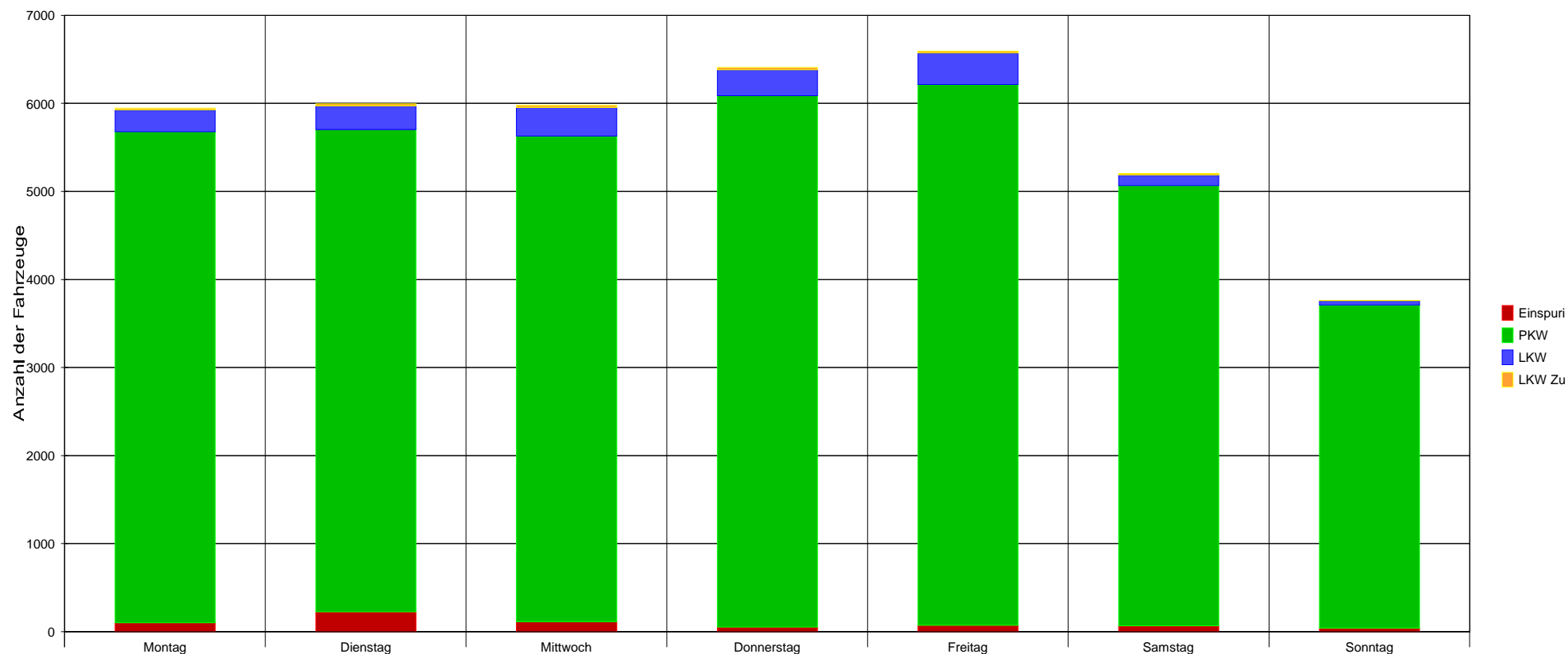

#### Statistik

Zeitraum:

Mittwoch, 22. Juli 2020, 11:49 Uhr bis Mittwoch, 5. August 2020, 10:50 Uhr

Durchschnittl. Abstand:

1,7 sec

Kolonnenverkehr:

15 %

Schwerverkehrsanteil:

5 %

	Anzahl +	%	Anzahl -	%	Gesamt	%	V15 +	Vd +	V85 +	Vmax+	V15 -	Vd -	V85 -	Vmax -
Einspurig	147	0,7	521	2,7	668	1,7	30	42	52	71	43	51	60	101
PKW	19409	94,9	18018	92,6	37427	93,8	42	48	55	102	45	52	59	103
LKW	814	4	848	4,4	1662	4,2	34	43	51	72	32	45	54	77
LKW Zug	79	0,4	67	0,3	146	0,4	25	38	48	53	25	39	49	58
Gesamt	20449	51,2	19454	48,8	39903	100	42	48	55	102	45	51	59	103

## Güterweg Pamhagen-Apetlon, OA Pamhagen

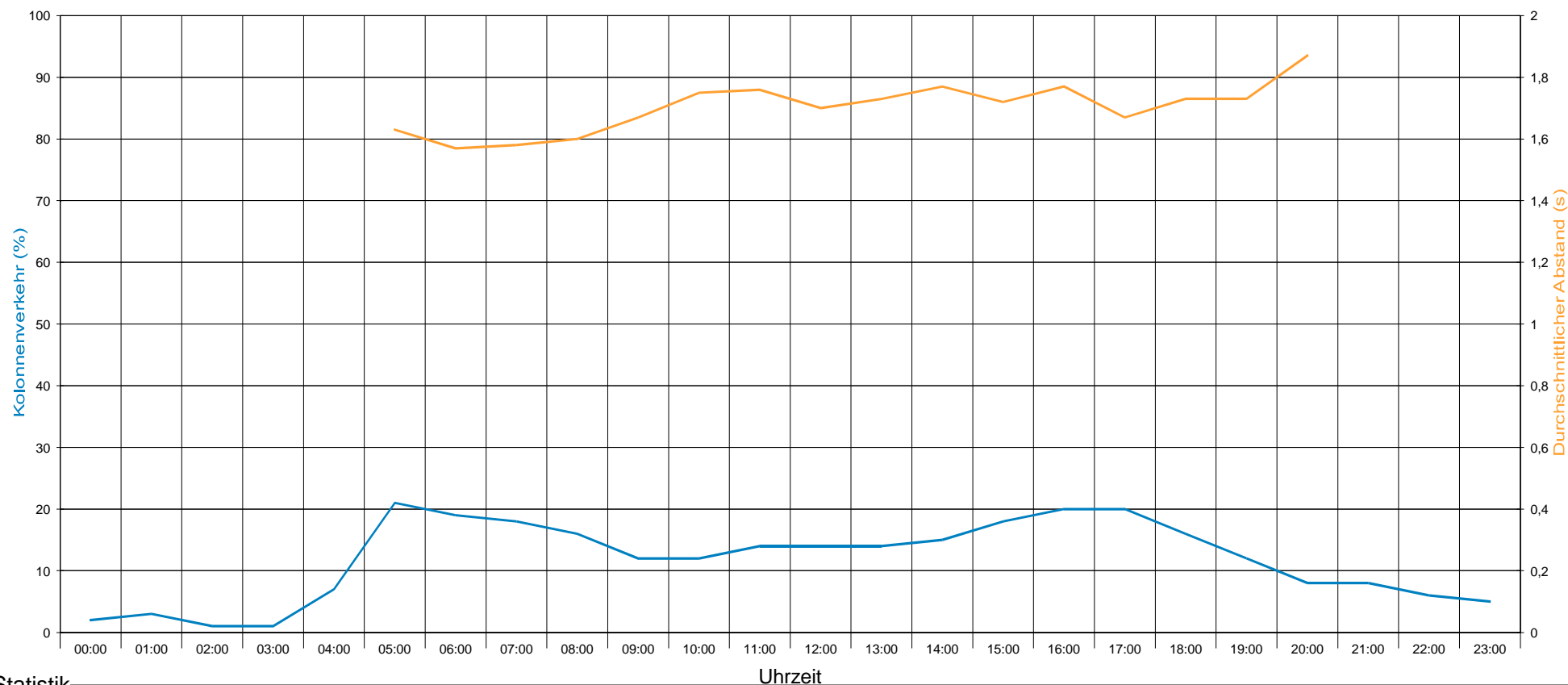

### Statistik

Zeitraum:

Mittwoch, 22. Juli 2020, 11:49 Uhr bis Mittwoch, 5. August 2020, 10:50 Uhr

	Anzahl +	%	Anzahl -	%	Gesamt	%	V15 +	Vd +	V85 +	Vmax+	V15 -	Vd -	V85 -	Vmax -
Einspurig	147	0,7	521	2,7	668	1,7	30	42	52	71	43	51	60	101
Durchschnittl. Abstand: 1,7 sec	19409	94,9	18018	92,6	37427	93,8	42	48	55	102	45	52	59	103
Kolonnenverkehr: 15 %	814	4	848	4,4	1662	4,2	34	43	51	72	32	45	54	77
	79	0,4	67	0,3	146	0,4	25	38	48	53	25	39	49	58
Schwerverkehrsanteil: 5 %	20449	51,2	19454	48,8	39903	100	42	48	55	102	45	51	59	103

Detailauswertung Mittwoch, 22. Juli 2020, 11:49 Uhr bis Mittwoch, 5. August 2020, 10:50 Uhr

	PKW					LKW					LKW Zug					LKW + LKW Zug					Gesamt:					
	Auswertung:	Anzahl	Anteil [%]	Vd km/h	V85 km/h	Vmax km/h	Anzahl	Anteil [%]	Vd km/h	V85 km/h	Vmax km/h	Anzahl	Anteil [%]	Vd km/h	V85 km/h	Vmax km/h	Anzahl	Anteil [%]	Vd km/h	V85 km/h	Vmax km/h	Anzahl	Anteil [%]	Vd km/h	V85 km/h	Vmax km/h
Richtung +	Tag:	12452	93,7	48	54	89	679	5,1	43	51	72	58	0,4	42	48	53	737	5,5	43	50	72	<b>13293</b>	33,3	48	54	89
	Abend:	1670	97,7	49	56	91	30	1,8	44	53	60	3	0,2	24	26	26	33	1,9	42	49	60	<b>1710</b>	4,3	48	56	91
	Nacht:	781	97	52	62	96	22	2,7	46	54	60	1	0,1	50	50	50	23	2,9	46	54	60	<b>805</b>	2	52	61	96
	16 Stunden:	14142	94,1	48	54	91	709	4,7	43	51	72	61	0,4	41	48	53	770	5,1	43	50	72	<b>15023</b>	37,6	48	54	91
	Werkverkehr:	14938	94,3	48	55	96	731	4,6	43	51	72	62	0,4	41	49	53	793	5	43	51	72	<b>15843</b>	39,7	48	54	96
	Wochenendvk.:	4471	97,1	49	56	102	83	1,8	44	53	62	17	0,4	28	34	48	100	2,2	41	52	62	<b>4606</b>	11,5	49	56	102
	Gesamtverkehr:	19409	94,9	48	55	102	814	4	43	51	72	79	0,4	38	48	53	893	4,4	43	51	72	<b>20449</b>	51,2	48	55	102
Richtung -	Tag:	10614	90,7	51	58	89	632	5,4	44	54	77	55	0,5	40	49	54	687	5,9	44	53	77	<b>11702</b>	29,3	51	58	101
	Abend:	779	93	52	59	77	38	4,5	43	52	66	4	0,5	33	35	48	42	5	42	52	66	<b>838</b>	2,1	51	59	77
	Nacht:	2385	95,1	54	62	90	89	3,5	49	58	69	2	0,1	46	58	58	91	3,6	48	58	69	<b>2509</b>	6,3	54	62	90
	16 Stunden:	11402	90,9	51	58	89	671	5,3	44	53	77	59	0,5	39	49	54	730	5,8	44	53	77	<b>12550</b>	31,5	51	58	101
	Werkverkehr:	13816	91,6	52	59	90	760	5	45	54	77	61	0,4	39	49	58	821	5,4	44	54	77	<b>15088</b>	37,8	51	59	101
	Wochenendvk.:	4202	96,2	52	60	103	88	2	45	53	65	6	0,1	30	36	42	94	2,2	44	53	65	<b>4366</b>	10,9	52	60	103
	Gesamtverkehr:	18018	92,6	52	59	103	848	4,4	45	54	77	67	0,3	39	49	58	915	4,7	44	54	77	<b>19454</b>	48,8	51	59	103
Gesamt	Tag:	23066	92,3	49	56	89	1311	5,2	44	52	77	113	0,5	41	49	54	1424	5,7	43	52	77	<b>24995</b>	62,6	49	56	101
	Abend:	2449	96,1	50	57	91	68	2,7	43	52	66	7	0,3	29	35	48	75	2,9	42	52	66	<b>2548</b>	6,4	49	57	91
	Nacht:	3166	95,5	54	62	96	111	3,3	48	58	69	3	0,1	47	58	58	114	3,4	48	58	69	<b>3314</b>	8,3	54	62	96
	16 Stunden:	25544	92,6	49	56	91	1380	5	44	52	77	120	0,4	40	49	54	1500	5,4	43	52	77	<b>27573</b>	69,1	49	56	101
	Werkverkehr:	28754	93	50	57	96	1491	4,8	44	53	77	123	0,4	40	49	58	1614	5,2	44	52	77	<b>30931</b>	77,5	50	57	101
	Wochenendvk.:	8673	96,7	50	58	103	171	1,9	44	53	65	23	0,3	29	38	48	194	2,2	42	53	65	<b>8972</b>	22,5	50	58	103
	Gesamtverkehr:	<b>37427</b>	<b>93,8</b>	<b>50</b>	<b>57</b>	<b>103</b>	<b>1662</b>	<b>4,2</b>	<b>44</b>	<b>53</b>	<b>77</b>	<b>146</b>	<b>0,4</b>	<b>38</b>	<b>49</b>	<b>58</b>	<b>1808</b>	<b>4,5</b>	<b>44</b>	<b>52</b>	<b>77</b>	<b>39903</b>	<b>100</b>	<b>50</b>	<b>57</b>	<b>103</b>



**Detailauswertung Mittwoch, 22. Juli 2020, 11:49 Uhr bis Mittwoch, 5. August 2020, 10:50 Uhr**

Auswertung:	Durchschnittliche Verkehrsstärken												
	Von - Bis	Tage	Rtg.	Tag:		Abend:		Nacht:		16 Stunden:		DTV	
Von - Bis				06:00 - 18:59		19:00 - 21:59		22:00 - 05:59		06:00 - 21:59		00:00 - 23:59	
Tage				13,924		14		14		13,938		13,959	
				DV [KFZ/h]	DV [KFZ/13h]	DV [KFZ/h]	DV [KFZ/3h]	DV [KFZ/h]	DV [KFZ/8h]	DV [KFZ/h]	DV [KFZ/16h]	DV [KFZ/h]	DTV [KFZ/24h]
Werkverkehr:	Mo. - Fr.	9,959	+	103	1339	57	171	10	81	95	1512	66	1591
			-	91	1179	28	84	31	251	79	1263	63	1515
			G	194	2519	85	255	42	331	174	2774	129	3106
Wochenendvk.:	Sa. - So.	4	+	68	883	55	165	13	103	66	1048	48	1152
			-	72	931	30	90	9	70	64	1021	45	1092
			G	140	1814	86	256	22	173	129	2070	93	2243
Gesamtverkehr:		13,959	+	93	1208	57	169	11	87	86	1379	61	1465
			-	85	1108	29	86	25	199	75	1193	58	1394
			G	178	2316	85	255	36	286	161	2572	119	2859



**Detailauswertung Mittwoch, 22. Juli 2020, 11:49 Uhr bis Mittwoch, 5. August 2020, 10:50 Uhr**

Auswertung:	Von - Bis	Tage	Rtg.	Spitzenstunden				K - Faktoren		
				Aus Mittelwerten		Absolut		K6	K16	K200
				Uhrzeit	[KFZ/h]	Datum, Uhrzeit	[KFZ/h]	06:00 - 08:59	06:00 - 21:59	Spitzenstunde
Von - Bis								15:00 - 17:59		
Werkverkehr:	Mo. - Fr.	9,959	+	17:00	170	24.07.2020, 14:30	207	0,385	0,95	0,107
			-	05:15	182	29.07.2020, 05:30	207	0,43	0,834	0,12
			G	16:00	240	23.07.2020, 16:15	286	0,407	0,893	0,077
Wochenendvk.:	Sa. - So.	4	+	15:30	96	01.08.2020, 18:15	123	0,293	0,91	0,083
			-	07:45	92	01.08.2020, 07:45	134	0,384	0,936	0,084
			G	15:30	167	25.07.2020, 09:45	210	0,337	0,923	0,074
Gesamtverkehr:		13,959	+	17:00	147	24.07.2020, 14:30	207	0,364	0,941	0,1
			-	05:30	140	29.07.2020, 05:30	207	0,42	0,856	0,1
			G	15:45	217	23.07.2020, 16:15	286	0,391	0,9	0,076

Legende zu K -Faktoren:

K(I) -Faktor: KFZ im Zeitraum1+2 / DTV

K(J) -Faktor: KFZ im 16 Std. Zeitraum /DTV

K(200)-Faktor: KFZ in der Spitzenstd. /DTV

